

Karta obiektu

Sygnatura: TP_S_153_0002

Nazwa obiektu: George Tabori, "Peepshow", reż. Michał Pawlicki, premiera 15.04.1992

Opis: Projekt: kostium - Ojciec

Kategoria: projekt kostiumu

Technika: szkic na papierze

Data utworzenia: 15.04.1992

Autor: Andrzej Markowicz

Język: polski

Wymiary: 21.39x30.52 cm

Twórca zasobu: Teatr Polski w Warszawie

Prawa autorskie: Wszystkie prawa zastrzeżone

Wymiary: 21.39 x 30.52 cm

Spektakl

Tytuł: Peepshow

Autor: George Tabori

Reżyseria: Michał Pawlicki

Scenografia: Andrzej Markowicz

Kostiumy: Andrzej Markowicz

Premiera: 15.04.1992

OJCIEC II

Alabonki

2

Tasiemka /
lamówka /
lamówka

KOSZULA
BIELA

STĘŻYNY

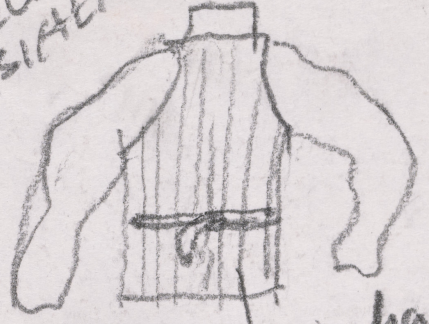

kamizelka
z tyłu atlas
podnóżka +
cisgan.

guziki
obryte.

KOLOR
KAM.
TAK MARR

gawion
wełna flanela
podniszonym
KOLOR
MARENGO

Lamówka
o ton jasniejsza
CZARNA.

Spinki
mankiet biały.

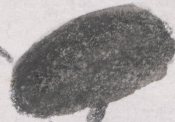

KOLOR

← SPODNIŁE SZTUCZKOWE

Verte →

+ SZELKI
STARE.

goty Jile. nant
podniszonym

Mach

— zniszone labiry.

