

Karta obiektu

Sygnatura: TP_S_162_0001

Nazwa obiektu: Konstanty Ildefons Gałczyński, "Porfirion Osiełek", reż. Krystyna Meissner, premiera 30.12.1971

Opis: Projekt: kostium - Ciotka Tundal

Kategoria: projekt kostiumu

Technika: szkic na papierze

Data utworzenia: 30.12.1971

Autor: Ryszard Winiarski

Język: polski

Wymiary: 39.37x30.49 cm

Twórca zasobu: Teatr Polski w Warszawie

Prawa autorskie: Wszystkie prawa zastrzeżone

Wymiary: 39.37 x 30.49 cm

Spektakl

Tytuł: Porfirion Osiełek

Autor: Konstanty Ildefons Gałczyński

Reżyseria: Krystyna Meissner

Scenografia: Ryszard Winiarski

Kostiumy: Ryszard Winiarski

Premiera: 30.12.1971

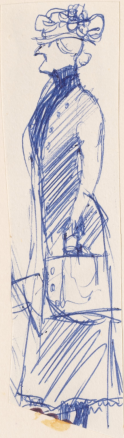

p. Sivelevska
PANI TUNDAL
3/21/14