

Karta obiektu

Sygnatura: TP_S_172_0012

Nazwa obiektu: George Bernard Shaw, "Pigmalion", reż. Anna Minkiewicz, premiera 25.12.1975

Opis: Projekt: kostium - Obywatel II

Kategoria: projekt kostiumu

Technika: szkic na papierze

Data utworzenia: 25.12.1975

Autor: Marek Lewandowski

Język: polski

Wymiary: 30.35x43.08 cm

Twórca zasobu: Teatr Polski w Warszawie

Prawa autorskie: Wszystkie prawa zastrzeżone

Wymiary: 30.35 x 43.08 cm

Spektakl

Tytuł: Pigmalion

Autor: George Bernard Shaw

Reżyseria: Anna Minkiewicz

Scenografia: Marek Lewandowski

Kostiumy: Marek Lewandowski

Premiera: 25.12.1975

16



ROSZULA

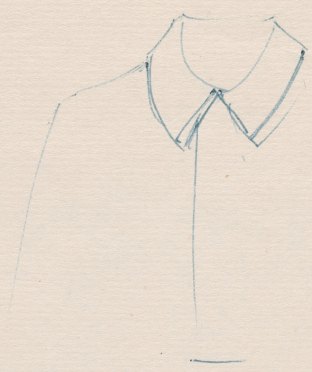

CYLINDER

CYLINDER FILCOWY



SURDUT
SPODNIE



PELERINA Z GRUBEJ
LEJBIR
WELNY LAMOWANA
TASCIEMIA JEDWABNA
PO KIANCIE

ROSZULA POPELINOWA
ROZNIERZ SZTYWNY
SPODNIE WELNIANE
SURDUT JAR SPODNIE
REJZANTCZKI BRĄZOWE
KRAWAT JEDWABNY



PELEKINA

Handwritten signature and date
30. X 20

OBUWIATEL

P. NANOUSKI