

Karta obiektu

Sygnatura: TP_S_172_0025

Nazwa obiektu: George Bernard Shaw, "Pigmalion", reż. Anna Minkiewicz, premiera 25.12.1975

Opis: Projekt: kostium - Klara

Kategoria: projekt kostiumu

Technika: szkic na papierze

Data utworzenia: 25.12.1975

Autor: Marek Lewandowski

Język: polski

Wymiary: 30.23x43.26 cm

Twórca zasobu: Teatr Polski w Warszawie

Prawa autorskie: Wszystkie prawa zastrzeżone

Wymiary: 30.23 x 43.26 cm

Spektakl

Tytuł: Pigmalion

Autor: George Bernard Shaw

Reżyseria: Anna Minkiewicz

Scenografia: Marek Lewandowski

Kostiumy: Marek Lewandowski

Premiera: 25.12.1975

14

2lec. 924

2lec 923

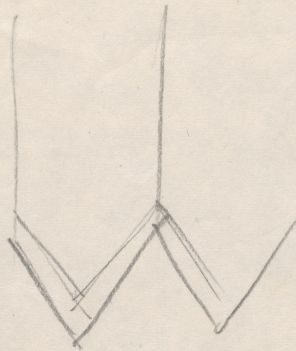
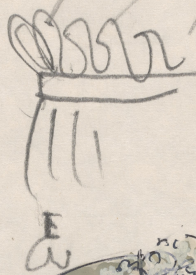
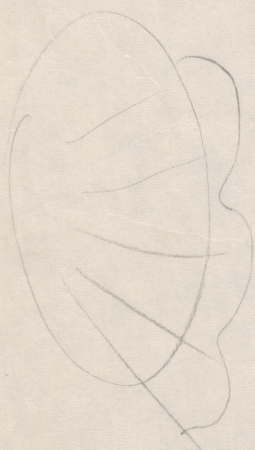

2750,-

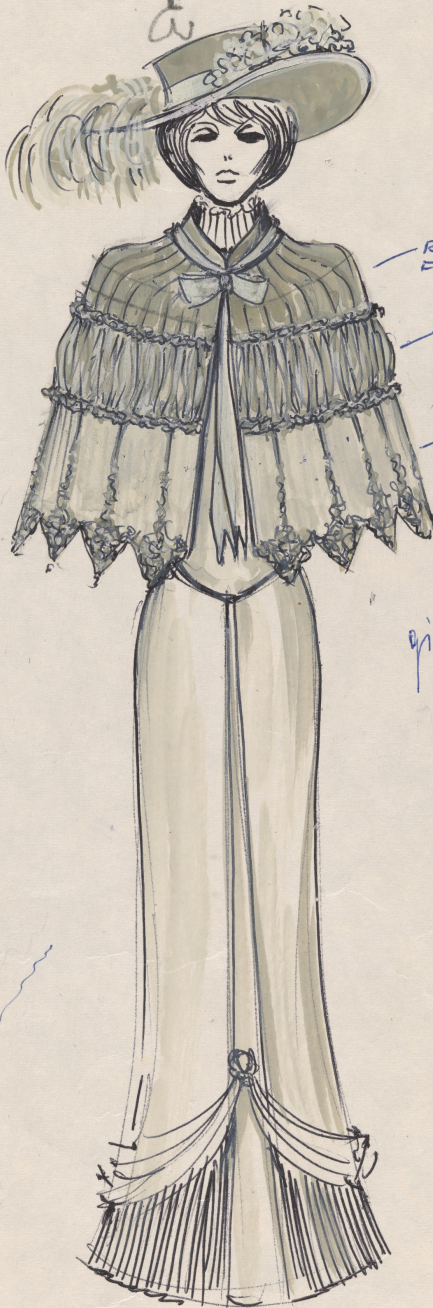

KAPELUSZ OBRZYTY
JEDWABIEM GRUBYM
KWIATY Z SZYFONU
TIULU ORAZ
STRUSIE PIÓRA 33st

PELERUNKA Z
GRUBEGO JEDWABIU
OBUSTRONNIE
SZCZYPANKI OD SZYJI
FALBANIA Z KORONIA
MARSZELENIE
KORONIA ROMBINOWANA
Z NASZYTKAMI ORNAMENTA
MI I KORONIA BIELIŻNANY
KORONIA - WSTAZIDA
JEDWAB

1,50
RYPS
FLAGRAM

mitaiole
1,50
2,00

TIUL
W SZCZYPANKI
CO 8CM.
1,50

przejmij nie szły
dostawiam

12 mb

5,00 mb.

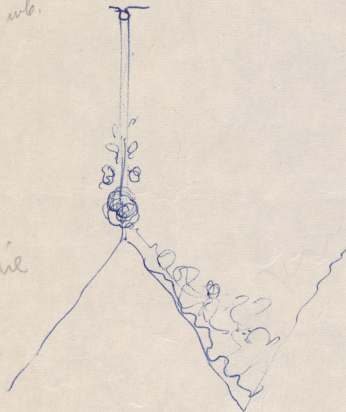

2 mb
czerwone
wzrosty
nie szły

PELERUNKA
I WSKAZANIE JEJ
DŁUGOŚCI I OZDOBY

Przy K...
30. X 75

P. SZCZUPOWSKA