

## Karta obiektu

Sygnatura: TP\_S\_334\_0016

Nazwa obiektu: William Shakespeare, "Najwyborniejsza opowieść o kupcu weneckim", reż. Tadeusz Minc, premiera 01.02.1990

Opis: Projekt: kostium - Panowie

Kategoria: projekt kostiumu

Technika: szkic na papierze

Data utworzenia: 01.02.1990

Autor: Anna Sekuła

Język: polski

Wymiary: 30.45x21.72 cm

Twórca zasobu: Teatr Polski w Warszawie

Prawa autorskie: Wszystkie prawa zastrzeżone

Wymiary: 30.45 x 21.72 cm

## Spektakl

Tytuł: Najwyborniejsza opowieść o kupcu weneckim

Autor: William Shakespeare

Reżyseria: Tadeusz Minc

Scenografia: Wojciech Jankowiak, Michał Jędrzejewski

Kostiumy: Anna Sekuła

Premiera: 01.02.1990

8 PANOW - CZEŁDA

4 worki na grzbiecie  
prawdziwe

2 szumiane

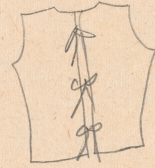
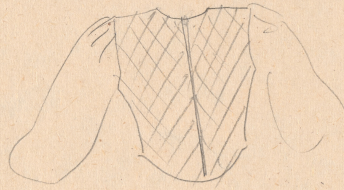
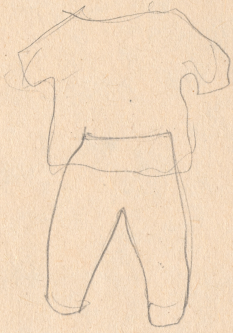

spodnie z opietaty.

2 sitane

