

Karta obiektu

Sygnatura: TP_S_334_0017

Nazwa obiektu: William Shakespeare, "Najwyborniejsza opowieść o kupcu weneckim", reż. Tadeusz Minc, premiera 01.02.1990

Opis: Projekt: kostium - Sierzmerze. Siłacze. Akrobata

Kategoria: projekt kostiumu

Technika: szkic na papierze

Data utworzenia: 01.02.1990

Autor: Anna Sekuła

Język: polski

Wymiary: 21.81x30.48 cm

Twórca zasobu: Teatr Polski w Warszawie

Prawa autorskie: Wszystkie prawa zastrzeżone

Wymiary: 21.81 x 30.48 cm

Spektakl

Tytuł: Najwyborniejsza opowieść o kupcu weneckim

Autor: William Shakespeare

Reżyseria: Tadeusz Minc

Scenografia: Wojciech Jankowiak, Michał Jędrzejewski

Kostiumy: Anna Sekuła

Premiera: 01.02.1990

wrenuwa sluswku

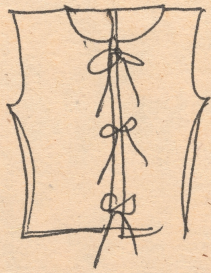
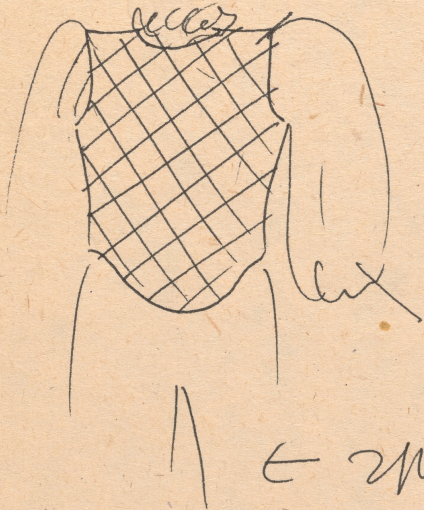

K. GALIA (11)
SK. GAZETA (12)

X 2 serwienne

koszule z bafli: BT lub bezoludane
pierzona

← swolnie z qietdy

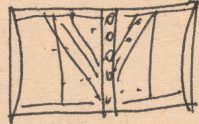
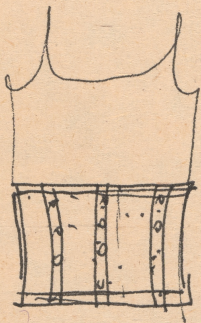

TASMY i NAWY

czony

(13) P. GRABOWSKI
(14) P. BRZEZINSKI

X 2 sitone

swolnie z qietdy

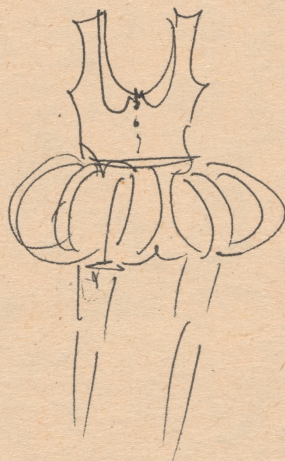
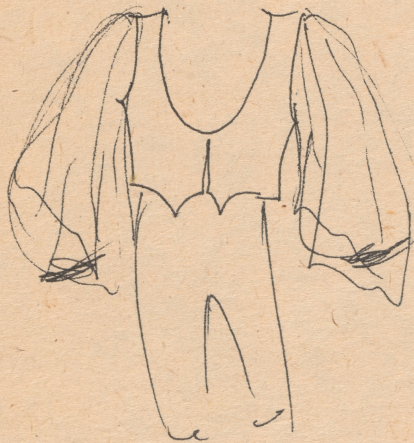

(15)

absoluto
J. Kamelec