

## Karta obiektu

Sygnatura: TP\_S\_334\_0029

Nazwa obiektu: Wiliam Shakespeare, "Najwyborniejsza opowieść o kupcu weneckim", reż. Tadeusz Minc, premiera 01.02.1990

Opis: Projekt: kostium

Kategoria: projekt kostiumów

Technika: szkic na papierze

Data utworzenia: 01.02.1990

Autor: Anna Sekuła

Język: polski

Wymiary: 21.81x30.48 cm

Twórca zasobu: Teatr Polski w Warszawie

Prawa autorskie: Wszystkie prawa zastrzeżone

Wymiary: 21.81 x 30.48 cm

## Spektakl

Tytuł: Najwyborniejsza opowieść o kupcu weneckim

Autor: William Shakespeare

Reżyseria: Tadeusz Minc

Scenografia: Wojciech Jankowiak, Michał Jędrzejewski

Kostiumy: Anna Sekuła

Premiera: 01.02.1990



p kawaler  
- M. Szaske

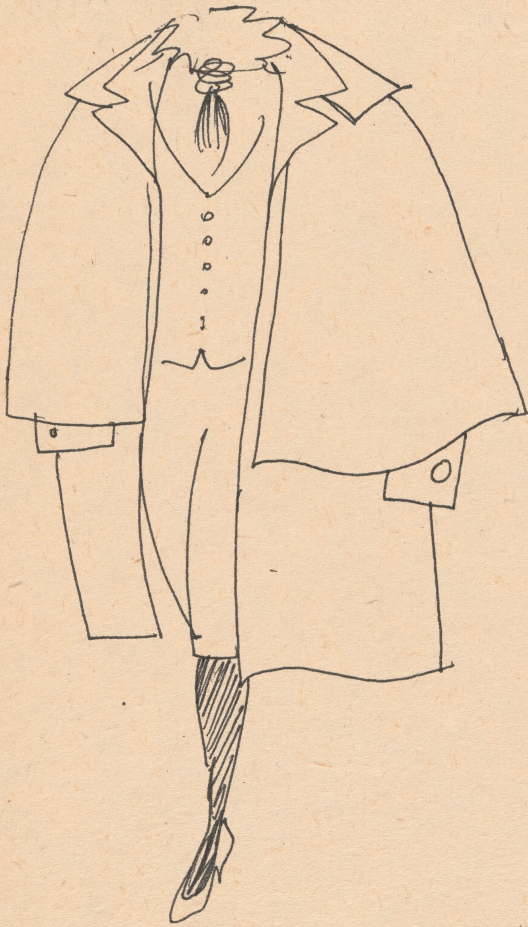

~~18~~ 7 Giedlo

- ① kaptur z baj'ler
- ② kamizelka brylowa
- ③ zwolnienie boro-brn  
netru
- ④ ptaszek - TERN BARD
- ⑤ Peleryna - dekuracja