

Karta obiektu

Sygnatura: TP_S_334_0031

Nazwa obiektu: William Shakespeare, "Najwyborniejsza opowieść o kupcu weneckim", reż. Tadeusz Minc, premiera 01.02.1990

Opis: Projekt: kostium

Kategoria: projekt kostiumu

Technika: szkic na papierze

Data utworzenia: 01.02.1990

Autor: Anna Sekuła

Język: polski

Wymiary: 21.92x30.44 cm

Twórca zasobu: Teatr Polski w Warszawie

Prawa autorskie: Wszystkie prawa zastrzeżone

Wymiary: 21.92 x 30.44 cm

Spektakl

Tytuł: Najwyborniejsza opowieść o kupcu weneckim

Autor: William Shakespeare

Reżyseria: Tadeusz Minc

Scenografia: Wojciech Jankowiak, Michał Jędrzejewski

Kostiumy: Anna Sekuła

Premiera: 01.02.1990

81 Niebieski - zielony

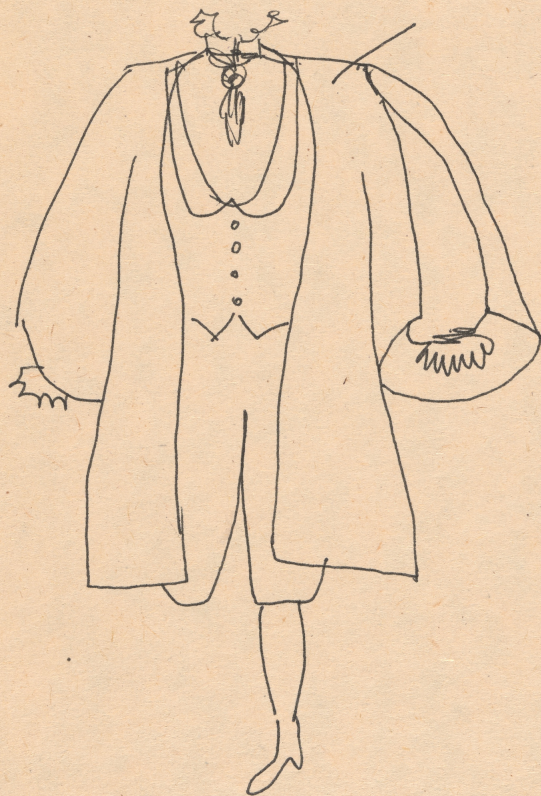

- ① koszula biała
sztywna
- ② kamizelka ciemna
francuska
- ③ płaszcz brązowy
dekoracyjny -
-obny jak podszewka
- ④ spodnie: brązowe z zielonym
rysem.

+ szalik

+ koszula z rękawami