

Karta obiektu

Sygnatura: TP_S_334_0035

Nazwa obiektu: Wiliam Shakespeare, "Najwyborniejsza opowieść o kupcu weneckim", reż. Tadeusz Minc, premiera 01.02.1990

Opis: Projekt: kostium

Kategoria: projekt kostiumów

Technika: szkic na papierze

Data utworzenia: 01.02.1990

Autor: Anna Sekuła

Język: polski

Wymiary: 21.71x30.34 cm

Twórca zasobu: Teatr Polski w Warszawie

Prawa autorskie: Wszystkie prawa zastrzeżone

Wymiary: 21.71 x 30.34 cm

Spektakl

Tytuł: Najwyborniejsza opowieść o kupcu weneckim

Autor: William Shakespeare

Reżyseria: Tadeusz Minc

Scenografia: Wojciech Jankowiak, Michał Jędrzejewski

Kostiumy: Anna Sekuła

Premiera: 01.02.1990

p.

GATICA
kumpitof

9

gêlde

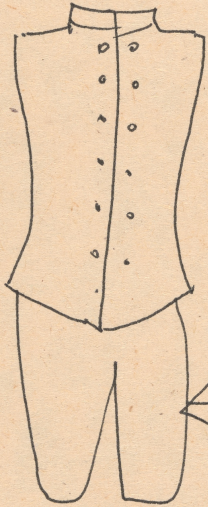

kamizelka

- dopasowana
- odprobc zótky nasunięta

← szwalone brzo

złuchw alsamit brzo



+ 2 listki

