

Karta obiektu

Sygnatura: TP_S_334_0044

Nazwa obiektu: William Shakespeare, "Najwyborniejsza opowieść o kupcu weneckim", reż. Tadeusz Minc, premiera 01.02.1990

Opis: Projekt: kostium - Książę Wenecji

Kategoria: projekt kostiumu

Technika: szkic na papierze

Data utworzenia: 01.02.1990

Autor: Anna Sekuła

Język: polski

Wymiary: 30.75x42.94 cm

Twórca zasobu: Teatr Polski w Warszawie

Prawa autorskie: Wszystkie prawa zastrzeżone

Wymiary: 30.75 x 42.94 cm

Spektakl

Tytuł: Najwyborniejsza opowieść o kupcu weneckim

Autor: William Shakespeare

Reżyseria: Tadeusz Minc

Scenografia: Wojciech Jankowiak, Michał Jędrzejewski

Kostiumy: Anna Sekuła

Premiera: 01.02.1990

1

LESZEK
TELESZYŃSKI

Koszula Wenejska

p. A. WOJACZEK

1 KOSZULA
z BAJKI

nowe
podetło

czarny welon
2cm.

TAŚMA
LUBANA FAKIZOWANA
obolewa!

3

4
kaczynka
PRZODZIE
z białego
pliszu

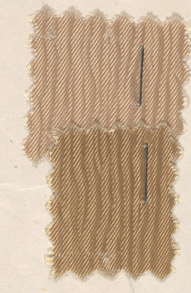

11.04.83
p. A.