

## Karta obiektu

Sygnatura: TP\_S\_334\_0054

Nazwa obiektu: William Shakespeare, "Najwyborniejsza opowieść o kupcu weneckim", reż. Tadeusz Minc, premiera 01.02.1990

Opis: Projekt: kostium - Shylock

Kategoria: projekt kostiumu

Technika: szkic na papierze

Data utworzenia: 01.02.1990

Autor: Anna Sekuła

Język: polski

Wymiary: 30.95x42.99 cm

Twórca zasobu: Teatr Polski w Warszawie

Prawa autorskie: Wszystkie prawa zastrzeżone

Wymiary: 30.95 x 42.99 cm

## Spektakl

Tytuł: Najwyborniejsza opowieść o kupcu weneckim

Autor: William Shakespeare

Reżyseria: Tadeusz Minc

Scenografia: Wojciech Jankowiak, Michał Jędrzejewski

Kostiumy: Anna Sekuła

Premiera: 01.02.1990



10a

# BOGUSŁAW SOCHNACKI

Szyłochi - SZATA NA  
PROJEKcie

- ① CAŁOŚĆ
- ② FRAGMENTY  
POSZARPANE

p. J. GOR PRZEGRODZKI

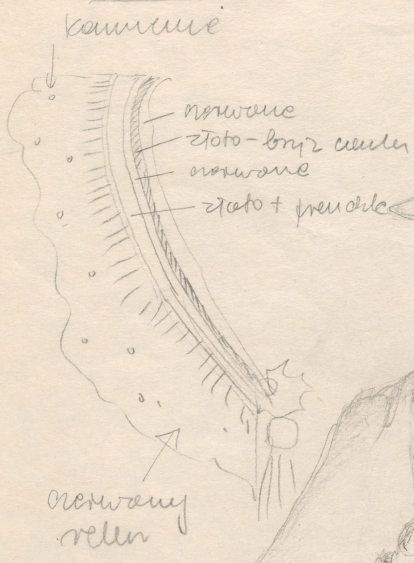

- ① całość
- ② gotowanie
- ③ nawiązanie
- ④ koronka + sterczeń + nawiązanie

11.04.88  
P. G.