

Karta obiektu

Sygnatura: TP_S_340_0008

Nazwa obiektu: Cyprian Kamil Norwid, "Pierścień wielkiej damy", reż. Kazimierz Braun, premiera 06.04.1962

Opis: Projekt: kostium - Sędzia Klemens Durejko

Kategoria: projekt kostiumów

Technika: szkic na papierze

Data utworzenia: 06.04.1962

Autor: Krystyna Zachwatowicz

Język: polski

Wymiary: 21.37x29.93 cm

Twórca zasobu: Teatr Polski w Warszawie

Prawa autorskie: Wszystkie prawa zastrzeżone

Wymiary: 21.37 x 29.93 cm

Spektakl

Tytuł: Pierścień wielkiej damy

Autor: Cyprian Kamil Norwid

Reżyseria: Kazimierz Braun

Scenografia: Krystyna Zachwatowicz

Kostiumy: Krystyna Zachwatowicz

Premiera: 06.04.1962

p. Naciejewski II

~~sketch~~

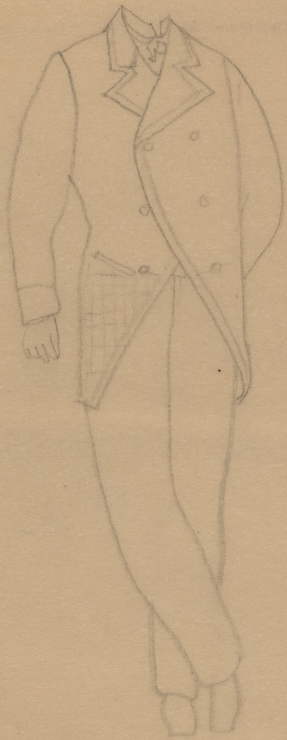

costume de linette
~~spécialité~~

nigrenie pod nyppe

Dunélio II
p. Naciejewski

Berlin der Modewelt
str 151

KBing

do kempnie got. krawca

Alcabi
Israel
18.1.62