

Karta obiektu

Sygnatura: TP_S_340_0009

Nazwa obiektu: Cyprian Kamil Norwid, "Pierścień wielkiej damy", reż. Kazimierz Braun, premiera 06.04.1962

Opis: Projekt: kostium - Graf Szeliga

Kategoria: projekt kostiumów

Technika: szkic na papierze

Data utworzenia: 06.04.1962

Autor: Krystyna Zachwatowicz

Język: polski

Wymiary: 21.43x29.96 cm

Twórca zasobu: Teatr Polski w Warszawie

Prawa autorskie: Wszystkie prawa zastrzeżone

Wymiary: 21.43 x 29.96 cm

Spektakl

Tytuł: Pierścień wielkiej damy

Autor: Cyprian Kamil Norwid

Reżyseria: Kazimierz Braun

Scenografia: Krystyna Zachwatowicz

Kostiumy: Krystyna Zachwatowicz

Premiera: 06.04.1962

p. Dmochowski II

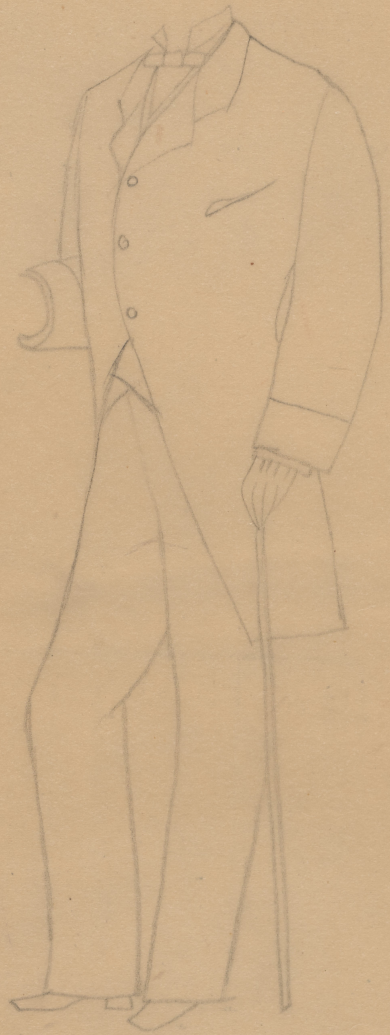

kolniet weta

spodnie weta

Kamielka ryp

Szeliga II
p. Dmochowski

Allegro str 349

K. Bry

kosciat ryp

~~Wielki~~

Wasa Wozna

Accept.
Wielki
18.1.62