

Karta obiektu

Sygnatura: TP_S_340_0018

Nazwa obiektu: Cyprian Kamil Norwid, "Pierścień wielkiej damy", reż. Kazimierz Braun, premiera 06.04.1962

Opis: Projekt: kostium - Służąca

Kategoria: projekt kostiumów

Technika: szkic na papierze

Data utworzenia: 06.04.1962

Autor: Krystyna Zachwatowicz

Język: polski

Wymiary: 21.45x29.93 cm

Twórca zasobu: Teatr Polski w Warszawie

Prawa autorskie: Wszystkie prawa zastrzeżone

Wymiary: 21.45 x 29.93 cm

Spektakl

Tytuł: Pierścień wielkiej damy

Autor: Cyprian Kamil Norwid

Reżyseria: Kazimierz Braun

Scenografia: Krystyna Zachwatowicz

Kostiumy: Krystyna Zachwatowicz

Premiera: 06.04.1962

p. Wysogrodzka

biela sukienka w pasie

pasek obramowanie
plisli przodu

biela
szary
niebi
szary
biela

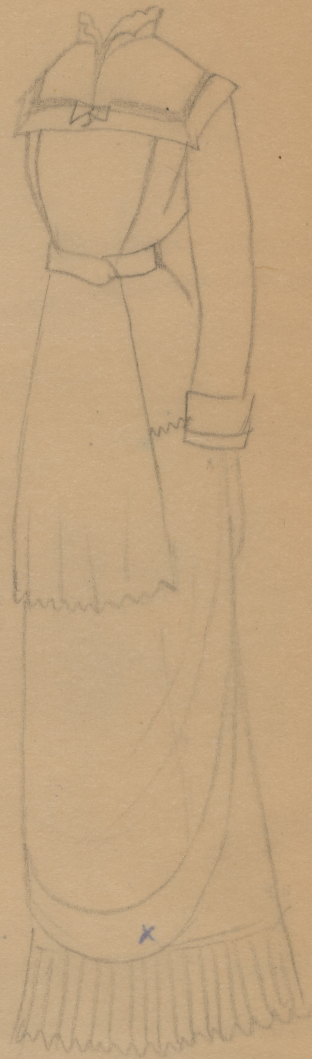

tytuł pod st 77
pod
Allegorie st 605
tyt

K. B. un,
Stolica nowa
p. Wysogrodzka

całoci z podnosz materijem (z.)
plisy biela przodu ofadline

Akcept.
K. B. un
18.1.62