

Karta obiektu

Sygnatura: TP_S_340_0019

Nazwa obiektu: Cyprian Kamil Norwid, "Pierścień wielkiej damy", reż. Kazimierz Braun, premiera 06.04.1962

Opis: Projekt: kostium - Klementyna

Kategoria: projekt kostiumu

Technika: szkic na papierze

Data utworzenia: 06.04.1962

Autor: Krystyna Zachwatowicz

Język: polski

Wymiary: 21.46x29.93 cm

Twórca zasobu: Teatr Polski w Warszawie

Prawa autorskie: Wszystkie prawa zastrzeżone

Wymiary: 21.46 x 29.93 cm

Spektakl

Tytuł: Pierścień wielkiej damy

Autor: Cyprian Kamil Norwid

Reżyseria: Kazimierz Braun

Scenografia: Krystyna Zachwatowicz

Kostiumy: Krystyna Zachwatowicz

Premiera: 06.04.1962

2

p. Komarovka II

sloniat x

catuši

valnit
spisluice
menkiety

~~plati~~
kotulini
falbany pliborne
rypps

ryppsie zbyty
rypps

x

prod
i plin ne spidazy
rypps

bate posteo

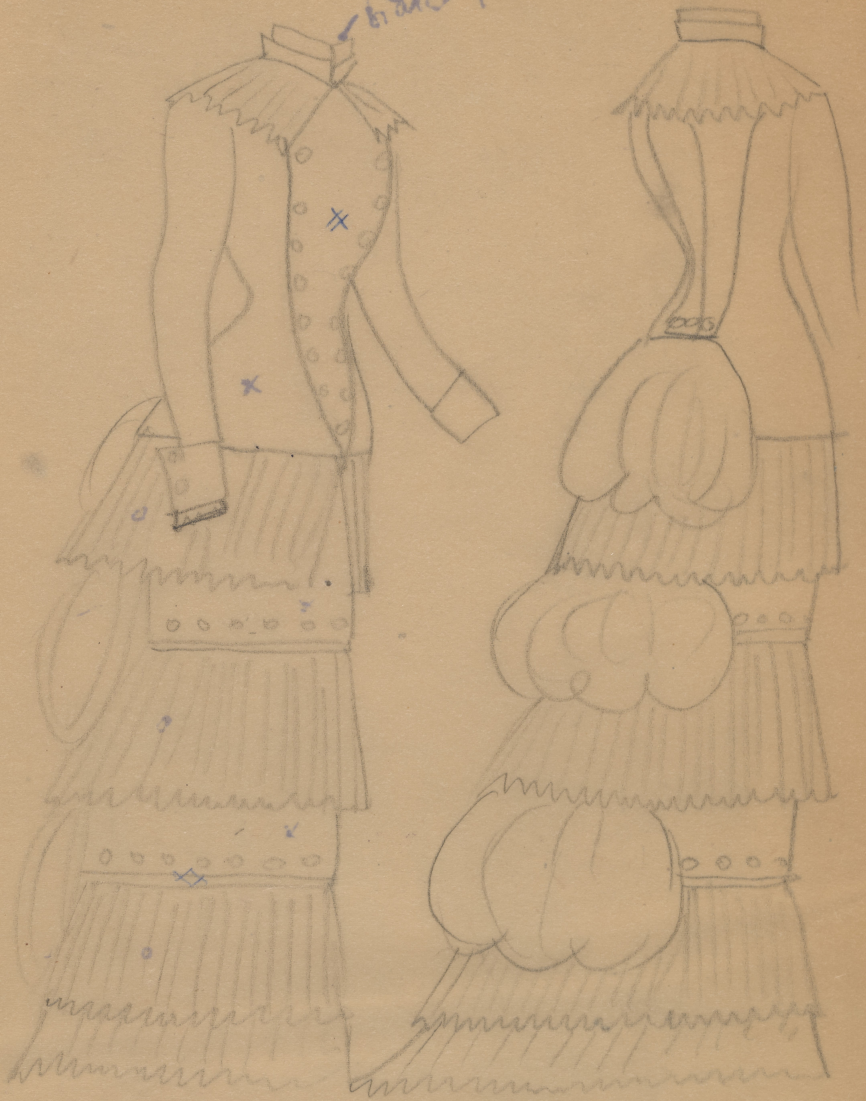

Dveplacu II

Journal des Dameselles
5h 140 gora

K. Bury

Alcebt
Vulij
18.1.62

manduty i lotuanyh bate
srebrue gurdy